

PLAN DE DIVISION

ECHELLE : 1/250

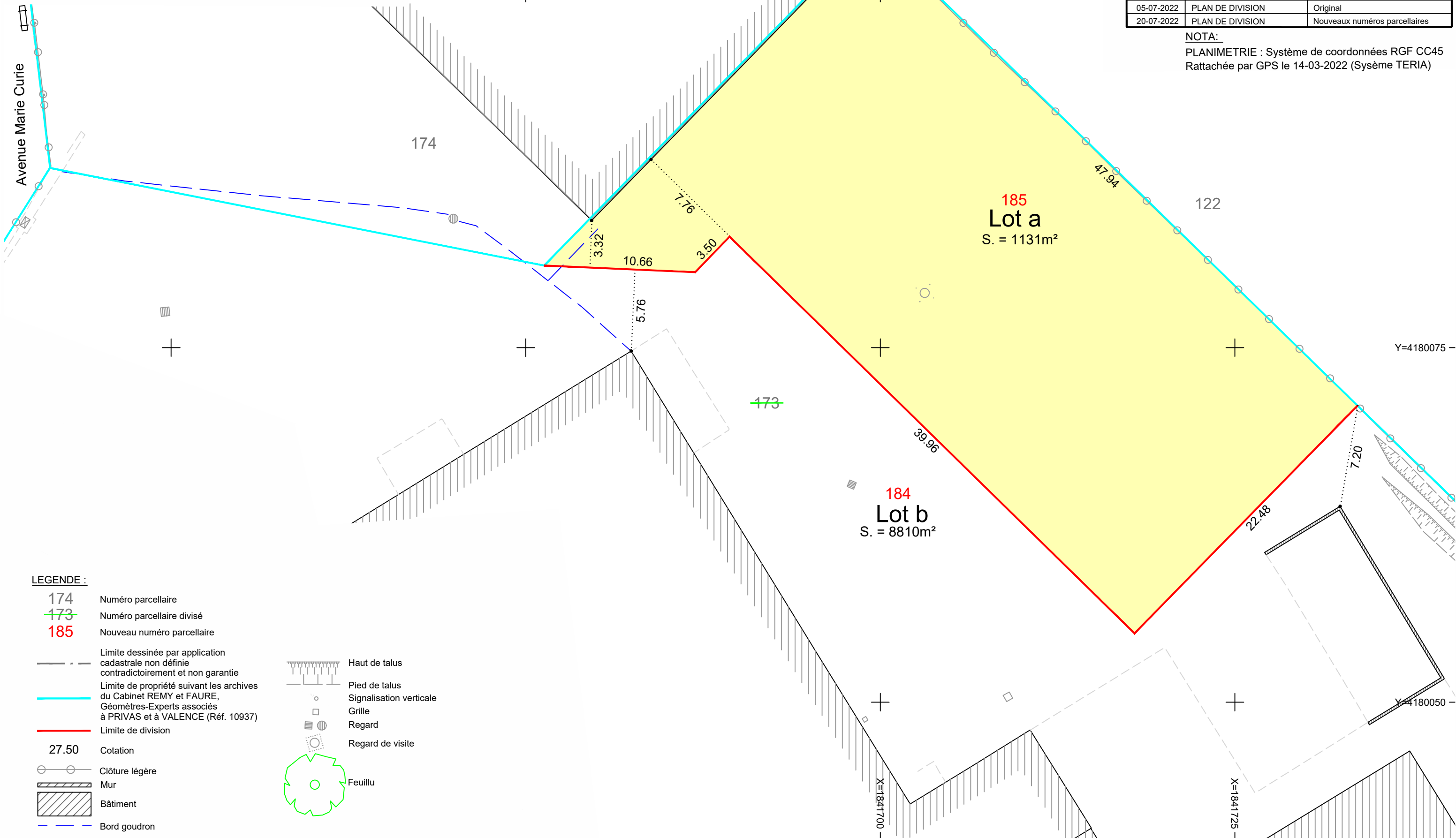

LEGENDE :

- 174 Numéro parcellaire
- 173 Numéro parcellaire divisé
- 185 Nouveau numéro parcellaire

- Limite dessinée par application cadastrale non définie contradictoirement et non garantie
- Limite de propriété suivant les archives du Cabinet REMY et FAURE, Géomètres-Experts associés à PRIVAS et à VALENCE (Réf. 10937)
- Limite de division

- 27.50 Cotation
- Clôture légère
- ▨ Mur
- ▨ Bâtiment
- - - Bord goudron

- ▨ Haut de talus
- ▨ Pied de talus
- Signalisation verticale
- Grille
- ⊗ Regard
- ⊗ Regard de visite
- ⊗ Feuillu

NOTA:
PLANIMETRIE : Système de coordonnées RGF CC45
Rattachée par GPS le 14-03-2022 (Système TERIA)

DATE	TYPE DE PLAN	NATURE DES MODIFICATIONS
30-06-2022	PROJET DE DIVISION	Pour Avis
05-07-2022	PROJET DE DIVISION N°2	Pour Avis
05-07-2022	PLAN DE DIVISION	Original
20-07-2022	PLAN DE DIVISION	Nouveaux numéros parcellaires